賃貸物件 011

次ページに案内図あり
↓アタックチャンス

Welcome to the Shoken We Love Real Estate
ウエルカム　トウ　ザ　ショウケン　ウイ　ラブ　リアル　エステイト

TEL0965-35-6788 携帯 00-8768-3912 担当：松村　剛（こわし）まで

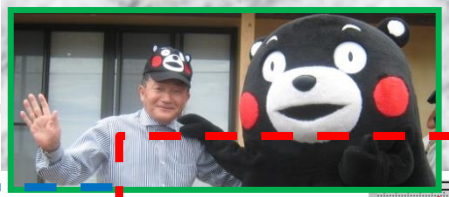

↑スマホ版

賃料＋駐車場料金一ケ月無料キャンペーン中

・松健賃貸物件管理番号 011（問合せ先：0965-35-6788：090-8768-3912 担当：松村剛）

賃貸マンション：ヴィヴァーチェ森下 101・302 号室※ほぼ同じ 202 号室を YouTube や松健で物件動画をご覧になることができます。

所在地：〒866-0885 熊本県八代市永碇町 1282

間取り：3LDK

賃料：4.95 万円

永碇町　森下

←のキーワードで動画検索願います。

入居時期：①101 号室（4 月下旬頃以降入居可能）・②302 号室（即入居可）※現在賃料＋駐車場料金 1 ヶ月無料キャンペーン中!!

敷金：３ヶ月

設備：収納スペース

占有面積：69.5 ㎡(21 坪)

最寄駅：鹿児島本線八代駅（3510m）

築年月：1992 年　5 月

仲介料：賃料の 1 ヶ月＋消費税

建物種別：R・C 造３階建

駐車スペース：２台分（有料:月額:3,500 円・※縦列駐車）

備考：ペット・ピアノ不可

最寄りの学校：松高小（840m）・八代市立第一中学校(1840m)

管理費/共益費：町内会費の実費負担

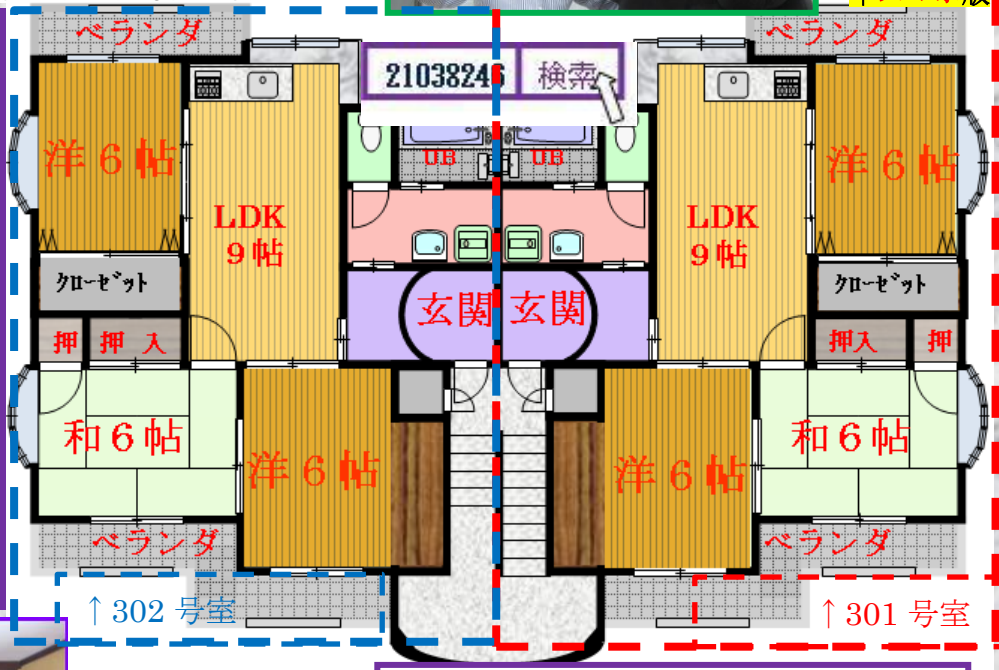

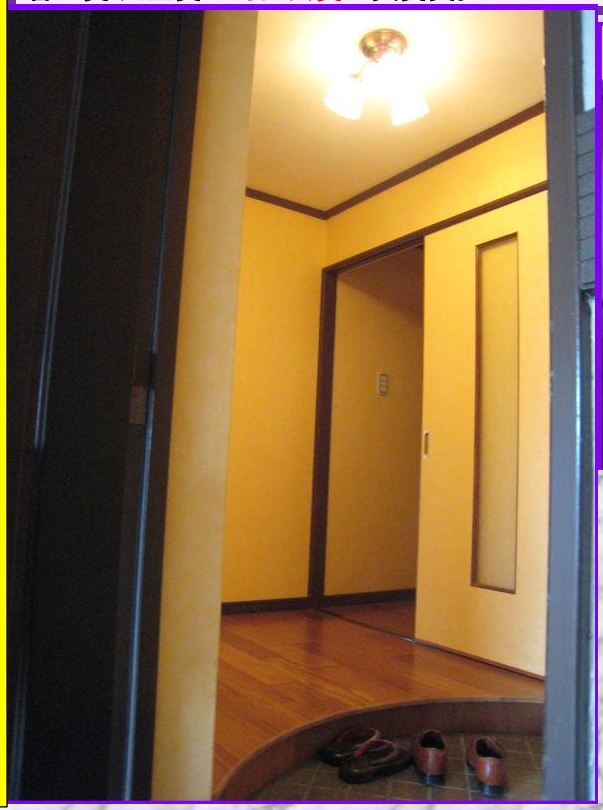

¥4.95 万円

松健ホームページ URL：
http://21038246.com/（フドーサンヤツシロ）

↑物件案内図

問い合わせ先：℡0965-35-6788 又は 090-8768-3912

(担当：松村　剛(こわし))まで

他にも物件がございますので、(松健ホームページ URL: http://21038246.com/) をご覧下さいませ。(有) 松健(しょうけん)所在地：〒866-0012 熊本県八代市高小原町 1646-2

松健案内図